

Asamblea anual de Serraniagua 2018

CONTENIDO

1. Asamblea Anual Serraniagua 2018.
2. Monitoreo comunitario y conflicto con felinos.
3. Aumento del área de la reserva natural Galápagos.
- 4 y 5. Serranía de los Paraguas: Gobernanza Comunitaria y TICCA.
6. Alianza oso andino, PNN Tatamá, WCS y Serraniagua.
7. Red Tierra del Futuro.
8. Alianza por el Clima y el planeta desde el café de la Serranía.



Serraniagua

Organización Ambiental Comunitaria

La Corporación Serraniagua se fortalece como una amplia red social que convoca iniciativas de conservación comunitaria en la Serranía de los Paraguas. Se fortalece además a través del empoderamiento de los grupos asociativos, los líderes y liderazas, por medio de una mejor capacidad y participación en la toma de decisiones.

Más de 20 líderes comunitarios presentaron sus informes y propuestas con la conducción del presidente, del secretario y del

grupo de relatoría, evidenciándose el multiliderazgo y los aportes colectivos para la construcción de acuerdos. Entre ellos la conformación del nuevo Consejo Directivo y el Comité de Verificación y Control.

Un buen balance, una maravillosa experiencia ganada y nuevos desafíos y caminos que se abren es lo que nos queda de este encuentro anual de las buenas energías.



Nuevo Consejo Directivo

Aprendiendo a convivir con el guardián del monte y de las aguas...

Los Hechos..

Con el apoyo del sistema de monitoreo comunitario con cámaras trampa, logró determinarse la presencia del puma y otros felinos en las reservas naturales y fincas vinculadas a procesos de conservación - producción de Serraniagua y se han recogido los reportes de las fincas afectadas por presuntos incidentes por depredación de perros y ganado.

Esta información levantada en campo se analiza con el equipo de respuesta comunitaria, integrado por promotores ambientales, propietarios de los predios, veterinario y zootecnista para temas de producción animal y dos biólogas que lideran el componente técnico del fototrampeo.



Foto de puma con cámaras trampa



Resultados preliminares



Espantapájaros con orina humana, Experiencia en la reserva natural El Jardín en la vereda El Diamante.

Recomendaciones y acciones

Luego de los talleres grupales y las visitas de campo, algunas fincas adoptaron estrategias de manejo del conflicto relacionadas con prácticas culturales:

-  Tener lejos del bosque y cerca de la casa el ganado de menos de 90 kg
-  No dejar los perros fuera de la casa amarrados en la noche
-  Repeler con ruidos fuertes y la utilización de espantapájaros con orina dado el temor de los pumas hacia los seres humanos

El programa de monitoreo y conservación comunitaria se fortalece gracias al apoyo del CEPF (Fondo de Alianzas para Ecosistemas Críticos), además de los aportes técnicos y recursos brindados por la Fundación Panthera, en el marco del Plan de Conservación de felinos del Valle del Cauca financiado por CVC. Se han realizado espacios de formación teórico-prácticos e instalado sistemas antipredatorios en cuatro reservas naturales afectadas y articuladas a la organización como resultado de un proceso que se ha convertido en modelo regional.

LA BIÓLOGA DEL MONITOREO:

La bióloga Juliana Bedoya luego de dos años de trabajo en su proyecto de Doctorado con la Universidad de La Florida, ha logrado fototrampear más de 50 áreas entre reservas naturales de la sociedad civil, reservas comunitarias y fincas con lo cual ha logrado registrar la presencia de, al menos 30 especies de mamíferos medianos y grandes. Con esto se confirma el rol tan importante que cumplen estas áreas para la conservación de la biodiversidad en Colombia.

Campeños y dueños de tierras han percibido la importancia de aprender de las especies para implementar estrategias de conservación o ampliación de los bosques, evitar la cacería de especies silvestres, controlar las mascotas como perros y gatos para que no generen impactos negativos sobre las especies del monte.

DEJA SUS HUELLAS EN LAS MONTAÑAS...



Muchas gracias para Juliana, para todos los que apoyaron este trabajo, para las familias de las reservas naturales y fincas agroecológicas por su acompañamiento y hospitalidad, al equipo de trabajo y toda la familia de Serraniagua.



Con el apoyo de: **CRITICAL ECOSYSTEM PARTNERSHIP FUND**

LA RESERVA NATURAL COMUNITARIA GALÁPAGOS TRIPLICA SU ÁREA

Cuna de la Serranía y sus ríos



Los procesos de conservación comunitaria de la Corporación Serraniagua se han consolidado con base en una estrategia de conectividad, por medio de corredores biológicos que unen los cerros de mayor biodiversidad en la Serranía de los Paraguas.

La Reserva Natural Galápagos se ubica como el “eje de conectividad” no sólo con el Parque Nacional Natural Tatamá, sino además con otras 6 reservas naturales asociadas a la organización. La reserva natural fue ampliada gracias al apoyo de nuestra organización aliada Salvemos el Bosque Tropical de Suecia, con quienes hemos venido trabajando no solo en conservar los bosques de niebla, sino también en proteger los “paisajes del café de conservación” hoy convertidos en Patrimonio Mundial.

Esta reserva natural es un sitio excepcional en términos de especies únicas y amenazadas que están siendo protegidas como la Bangsia de Tatamá (*Bangsia aureocincta*), el Gorrión Tangarino (*Oreothraupis arremonops*), el Cucarachero de Munchique (*Henicorbina negreti*), el Oso de anteojos (*Tremarctos ornatus*) y la comadreja colombiana (*Mustela felipei*) considerado el mamífero más raro de Suramérica y del cual no se tienen reportes recientes en la región. También en este sitio se han encontrado dos nuevas especies de cangrejos de agua dulce: *Hypolobocera solimani* e *Hypolobocera triangula*.

Esta reserva genera una amplia dinámica alrededor de acueductos veredales, plantas medicinales, educación ambiental, turismo científico y aviturismo que, junto al Cerro El Inglés, se convierten en los mayores hitos de la conservación comunitaria en la Serranía de los Paraguas.



Bangsia del Tatamá (*Bangsia aureocincta*)
Especie endémica de los Andes Occidentales

Con el apoyo



Salvemos El Bosque
Tropical - Suecia

Café de conservación

Los paisajes diversificados asociados a la caficultura, en El Cairo - Valle, son una muestra de la cultura campesina, de la tradición productiva de la familia montañera y de los bosques que aún preservan la biodiversidad en la Serranía.

Las familias y productores de estos predios de caficultores, asociados y vinculados a la Corporación Serraniagua, han generado una dinámica de mejoramiento continuo que incluye talleres para mejores prácticas de producción, beneficio y postcosecha y la construcción de un laboratorio de análisis de muestras liderado por un integrante de la Red de Jóvenes Líderes Campesinos capacitado en análisis físico y sensorial de café.

El Café Cultural Comam en la Casa Ambiental Comunitaria se ha convertido en el epicentro de estos productos con sensibilidad ambiental, social y con el perfil de taza único de nuestras montañas.



Café con sombrío - Finca San Miguel



Oso andino: alianza PNN Tatamá WCS y Serraniagua

“Hemos empezado a ampliar el conocimiento del oso andino, a reconocer sus comederos, sus caminaderos, pero sobre todo la importancia de su conservación para proteger las aguas”, son las palabras que usa Jhoan Bravo Betancourt de la finca El Consuelo, vereda La Judea en el municipio de El Águila. Su familia junto con otras nueve a lo largo las faldas aguileñas del Tatamá, se han convertido en los mayores aliados para proteger esta importante especie.

Estas familias están demostrando que es posible cambiar el modelo de producción que amenaza el hábitat del oso andino, concentrando sus acciones productivas en sistemas amigables como el café con sombrero, la ganadería estabulada y la seguridad alimentaria, disminuyendo la carga ganadera en sus predios y reforestando en áreas potrerizadas cercanas a los filos que se convertirán en corredores para el Oso. “Me siento afortunado de aun tener al oso de vecino en mi finca” asegura Jhoan.

En su finca, el proyecto “**Conservamos La Vida**” apoyó la construcción de un beneficiadero dotado con máquina despulpadora, tanque para lavado de café y un sistema de manejo de aguas servidas para fertirriego, además de la restauración ecológica con plantas nativas en 2.31 hectáreas cedidas por la familia propietaria. Estas últimas fueron provistas por el vivero comunitario de la vereda El Cofre, promovido en el marco de este mismo proyecto de conservación del oso.

Es fundamental que continuemos aportando a la conservación del oso andino, por ello invitamos a todas las personas, comunidades e instituciones a colaborar desde su saber-hacer en los procesos de protección de esta valiosa especie indicadora de la buena calidad de nuestros ecosistemas.

Nota enviada por Duván Andrés García, biólogo del equipo de trabajo de Serraniagua y coordinador del proyecto.





Propietarios socios del proyecto “Oso andino”





Oso fototrampeado en el PNN Tatamá

Datos de interés

 En el municipio de El Águila, este proyecto tuvo un impacto total de 463.62 hectáreas de las cuales 130.94 se encuentran dentro del Parque Nacional Natural Tatamá.

 En total 74,51 hectáreas de pasturas fueron destinadas para la restauración ecológica, que sumadas a las 296,05 hectáreas de bosque actual, aportan 370.56 hectáreas a la conservación del hábitat del oso andino.

 17 escuelas rurales del municipio de El Águila hacen parte de este proyecto, fortaleciendo desde las nuevas generaciones la conciencia sobre la importancia de la Biodiversidad.

 En acción conjunta con el SENA, 25 personas de la vereda El Cofre se capacitan en el programa de Viverismo, que terminará en la conformación de un vivero comunitario comercial con capacidad productiva para las 33.000 plántulas nativas necesarias para la restauración de las áreas concertadas.

Serranía de los Paraguas: Gobernanza comunitaria y TICCA

LOS TICCA son Territorios Conservados por Comunidades Locales e Indígenas que han garantizado su manejo en forma tradicional de modo que mantienen valores significativos de sus biodiversidad, patrimonio natural y cultural voluntariamente conservados.

GOBERNANZA COMUNITARIA expresa la manera como se ejerce el poder de una manera compartida, participativa y con generación de capacidades colectivas para la toma de decisiones, permitiendo una mejor apropiación territorial, de manera sustentable y en armonía con la naturaleza.

COMUNIDADES AFROCOLOMBIANAS



Los Consejos Comunitarios **ACADESAN** en Sipí y **COCOMAN** en Nóvita hacen parte de la Serranía de los Paraguas. **COCOLOURA** es el Consejo Comunitario Local de Urábara y varias de sus comunidades se asientan en la Serranía.

Se ha construido un marco de colaboración para desarrollar una iniciativa de agricultura familiar y energías alternativas.

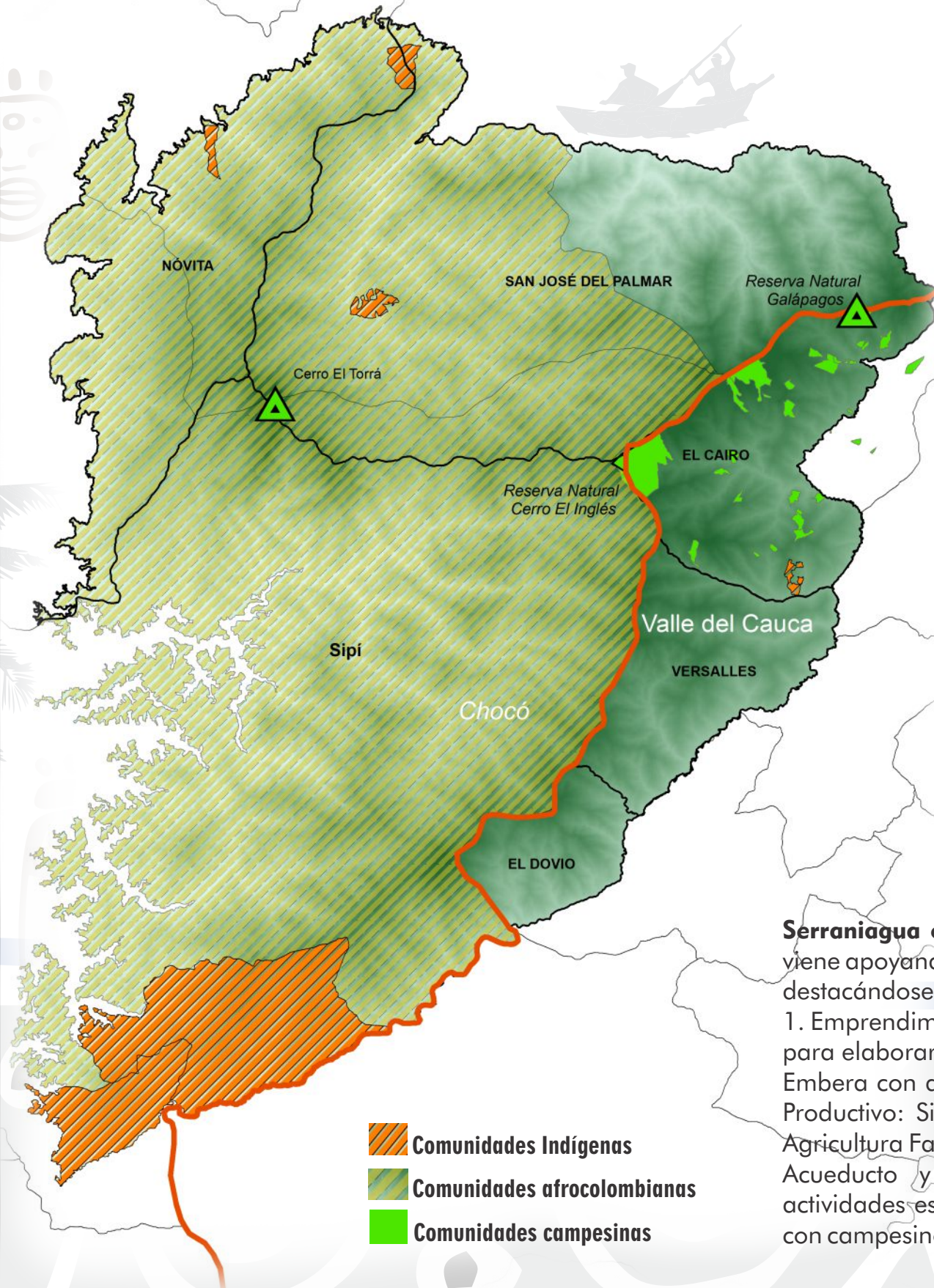

COMUNIDADES CAMPESINAS POR LA CONSERVACIÓN COMUNITARIA

Las Reservas Naturales Comunitarias Cerro El Inglés y Galápagos son la base de una organización ambientalista de base campesina que articula al menos 40 reservas naturales de la sociedad civil e iniciativas de conservación en la Serranía de los Paraguas.



COMUNIDADES INDÍGENAS



Los pueblos Embera en la Serranía son comunidades altamente marginales y vulnerables. Con el Resguardo Doxura en la vereda La Guajira - El Cairo, se ha emprendido un proceso de Zonificación Ambiental para la Gobernanza Territorial que se ha reflejado en el empoderamiento de la comunidad para una mejor calidad de vida.

Serraniagua con apoyo del PPD (Programa de Pequeñas Donaciones del GEF) viene apoyando emprendimientos productivos y culturales en el **Resguardo Doxura** destacándose:

1. Emprendimiento Cultural: Vestido y Artesanías Embera – Talleres con materiales para elaborar productos;
2. Emprendimiento Cultural: Grupo de Música y Danza Embera con dotación de instrumentos y profesor de música;
3. Emprendimiento Productivo: Siembra de caña, reparación del Trapiche y emprendimientos de Agricultura Familiar;
4. Recuperación de la zona de reserva de la microcuenca, del Acueducto y formación fontanero.
5. Emprendimiento Educativo: Apoyo actividades escolares con los niños.
6. Curso Agricultura Orgánica: En conjunta con campesinos de la vereda y apoyo del SENA.



Agroecología, Mercados Locales y Equidad de Género



productiva en las fincas. Estos espacios de comercialización e intercambio se han llevado a una escala regional por medio de mercados universitarios y de organizaciones afines con el fin de promover los productos y servicios de la Comunidad Ambientalista de la Serranía de los Paraguas.

2. **Giras de aprendizaje - Talleres de agricultura orgánica y bienestar social:** Con participación de siete grupos en las veredas El Diamante, Las Margaritas, La Miranda, Camellones, Miraflores, El Retiro, del municipio de El Cairo - Valle y un grupo de productores de chontaduro en el municipio de San José del Palmar, Chocó.

3. **Sistema de Garantía Participativa:** asegura el compromiso de las familias campesinas con la calidad de los productos y con el acompañamiento técnico de las Universidades Tecnológica de Pereira y Nacional de Palmira.

4. **Emprendimientos productivos familiares y comunitarios:** buscan desarrollar productos diferenciados para el buen vivir de las comunidades y generar una fuente de ingresos alternativos, entre los que se destacan: el grupo de cafés especiales, el grupo de productoras de fresa – plantas medicinales, el grupo Asomuproplat, el grupo custodios de semillas, el grupo de apicultores y el grupo de fincas para las giras de aprendizaje.

“Mujeres para comunidades sanas y en armonía”

La Corporación Serraniagua en su compromiso por fortalecer la economía campesina, ha facilitado un proceso de formación para la agricultura familiar y agroecológica contando con el apoyo del Instituto Mayor Campesino, la Fundación Yunkawasi y la Red Tierra del futuro. Dentro de esta dinámica se busca fortalecer:

1. **Mercados campesinos:** fortalecen las relaciones entre consumidores y productores promoviendo el consumo de productos e ingredientes locales, así como la diversificación



Una gran aventura: la alianza por el clima y por el planeta desde el café de la Serranía

Con el apoyo de



Un grupo de campesinos sensibles que producen un café amigo de los bosques y la biodiversidad, articulados en una Comunidad Ambientalista de una organización que protege la Serranía de los Paraguas, en uno de los sitios de mayor importancia global para la conservación, inspirados en una tradición que reconoce su Paisaje Cultural como Patrimonio Mundial.

Un grupo de alegres marineros lo transportan a través del Atlántico con el velero “Tres Hombres”, gracias al viento y sin el impacto ambiental de los buques trasatlánticos con sus emisiones tóxicas.

Un grupo de héroes en bicicleta lo reciben en el puerto y cruzan los pueblos de Europa para llevarlo a una comunidad aliada por el clima y el planeta, que disfruta como una bendición por el ritual de la más inspiradora y deliciosa bebida.

Esta exportación desde El Cairo – Santa Marta hasta Amsterdam y los pueblos de Alemania y Austria, permite recompensar de la mejor manera el trabajo de conservación de los caficultores, aportándoles un precio justo por los granos de café, sumado de un incentivo por este producto orgánico que conserva los bosques.

Dos Jóvenes en Serraniagua acreditan su formación como tostadores de café. Felicitaciones para Maicol Fernando Correa y Jonnier Leandro García.

